

Navemojada

Mejora de pastos, con pradera y olivar.

Valverde del Fresno

Carlos Rodríguez Goyo
carlosvalverde@hotmail.com



Desert-Adapt
Bringing life to the desert



Finca de propiedad privada de 1 ha, donde se realiza mejora de praderas, bajo el olivar existentes.

De esta forma mejoramos la producción de aceituna y obtenemos un aceite de mayor calidad, donde se realiza consumo propio.

Desafíos con respecto al cambio climático Problemas de sequía, pérdida de biodiversidad,

Modelo de adaptación al cambio climático

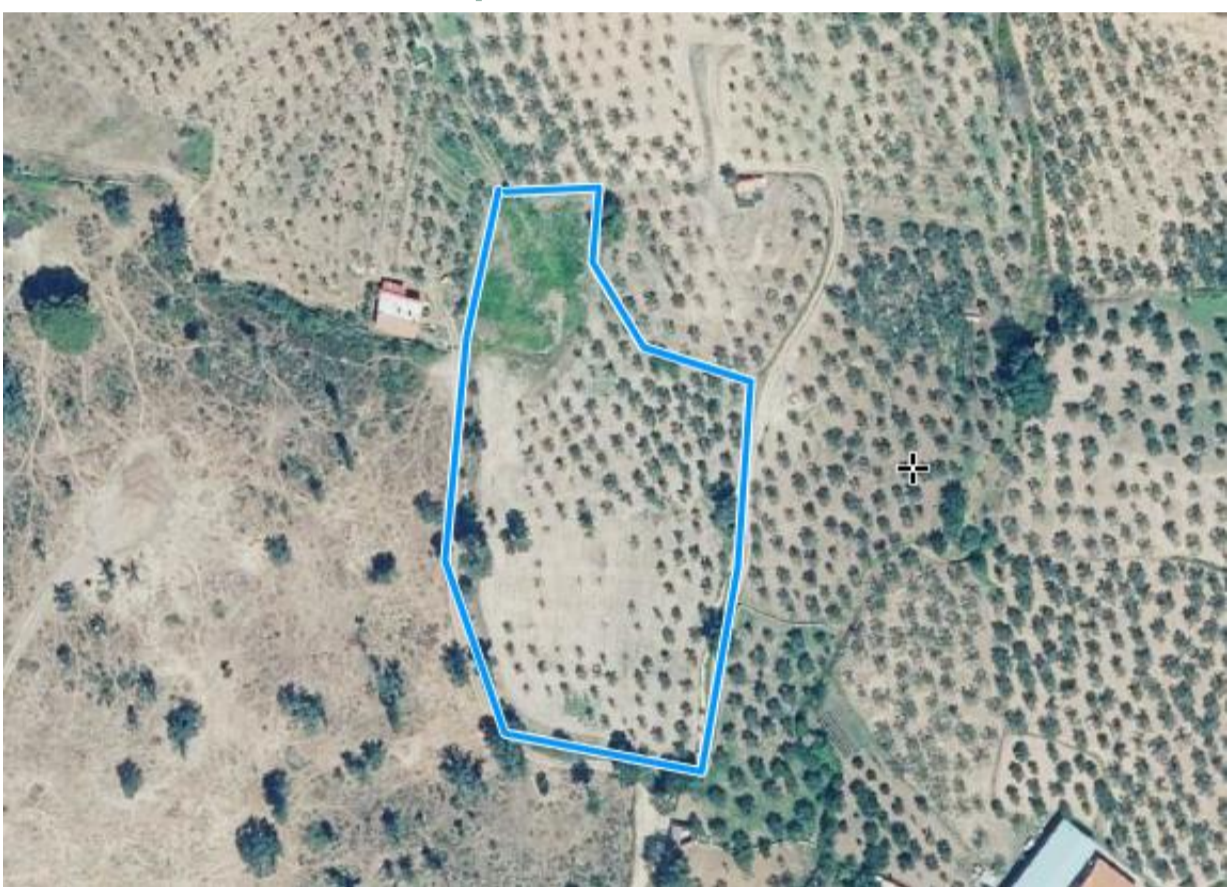

Funciones económica ecológica social Medidas de Adaptación

Mejora de Pastos con pradera y cultivo del olivar

1 ha

- Venta de aceitunas
- Mejora de la biodiversidad y pastos
- Servicios sociales

8

Medidas de Adaptación aplicadas

- | | |
|--|--|
| <ul style="list-style-type: none"> 1- Aromáticas 2- Pastoreo 3- Mejora de la biodiversidad 4- Recolección de semillas nativas 5- Mejora de cereales y pastos 7- Plantación y protección del arbolado 8- Recolección de jara para aceites 9- Plantación o mejora de frutales 10- Plantación de frutos secos 11- Recuperación del paisaje 12- Crear empleo y servicios sociales 13- Apicultura 14- Área test 15- Rutas | <ul style="list-style-type: none"> 16- Control de erosión y poda de arbolado 17- Biomasa y madera 18- Huerto de Hortaliza 21- Arbolado con truzas 22- Protección y diversidad vegetal en cauces 23- Bosque nativo 25- Protección regenerado 26- Implantación del riego 27- Protección de vida silvestre 28- Compost o fertilizantes orgánicos 29- Refugio de insectos y aves 30- Instalación de comederos para ganado 31- Setas o champiñones |
|--|--|

